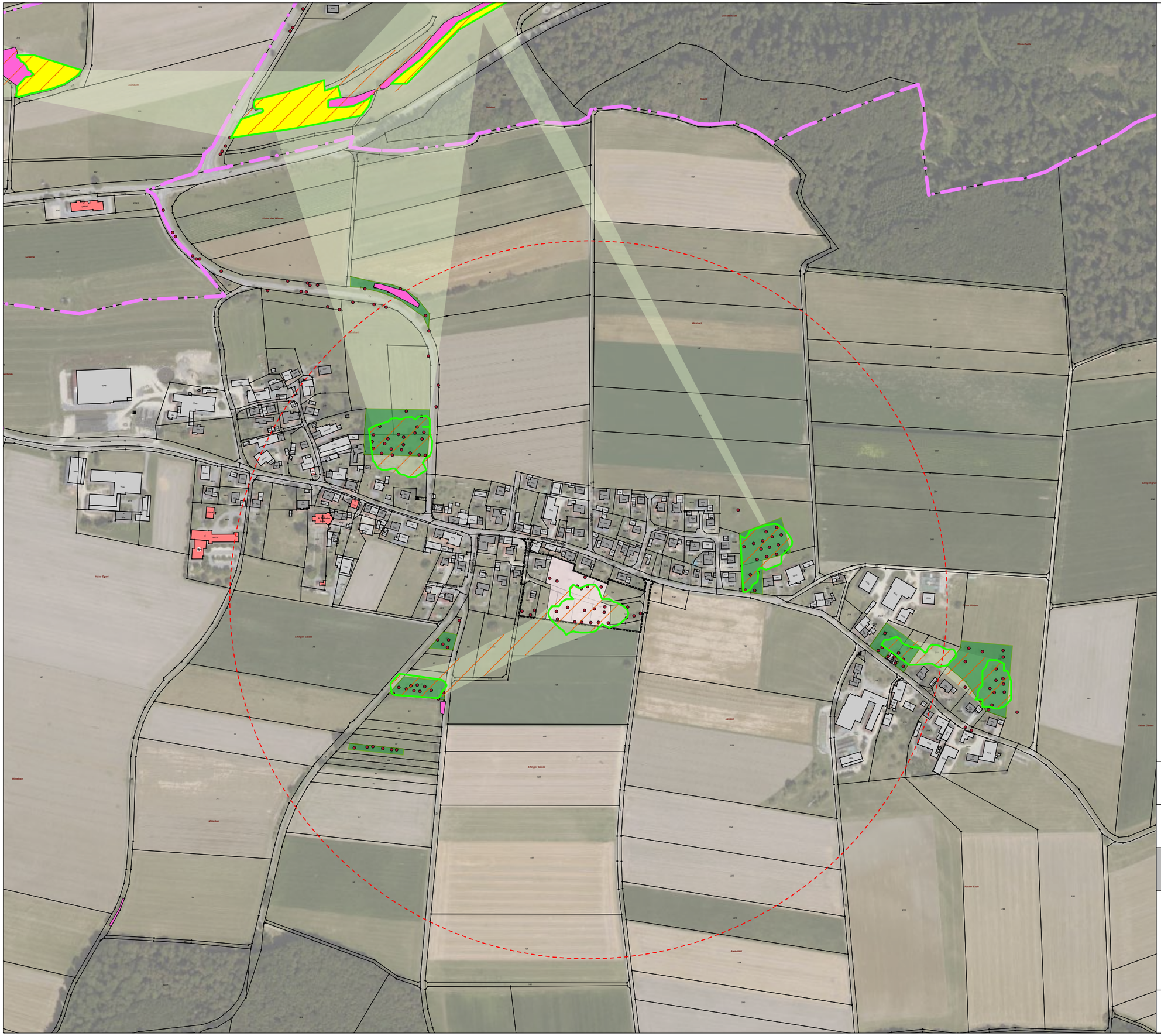

Streuobstflächenbilanz

umzuwandelnder Bestand
ca. 6.000 qm anteilig ca. 35%

umliegender Gesamtbestand
ca. 17.000 qm

Streuobsterhebung (Fernerkundung)
RIPS LUBW, Abfrage 09/2022

500 m Radius

Nachrichtlich

Landesweiter Biotopverbund
Kernflächen mittlerer Standorte

Landesweiter Biotopverbund
Kernräume mittlerer Standorte

Landesweiter Biotopverbund
Suchraum mittlerer Standorte

Offenlandbiotopkartierung

FFH-Mähwiese

Geltungsbereich
Bebauungsplan

Gemeinde Allmendingen
Ortsteil Weilersteußlingen, Alb-Donau-Kreis

Bebauungsplan "Südblick"

ENTWURF Stand: 10.05.2023

Plan 2.2 Ermittlung Streuobstbilanz

Maßstab 1 : 5.000

0 50 100 200

Planfertiger:
WICK+PARTNER
ARCHITEKTEN STADTPLANER PARTNERSCHAFT mbB
Silberburgstraße 159A • Haus im Hof • 70178 Stuttgart
T 0711, 255 09 55 0 • info@wick-partner .de