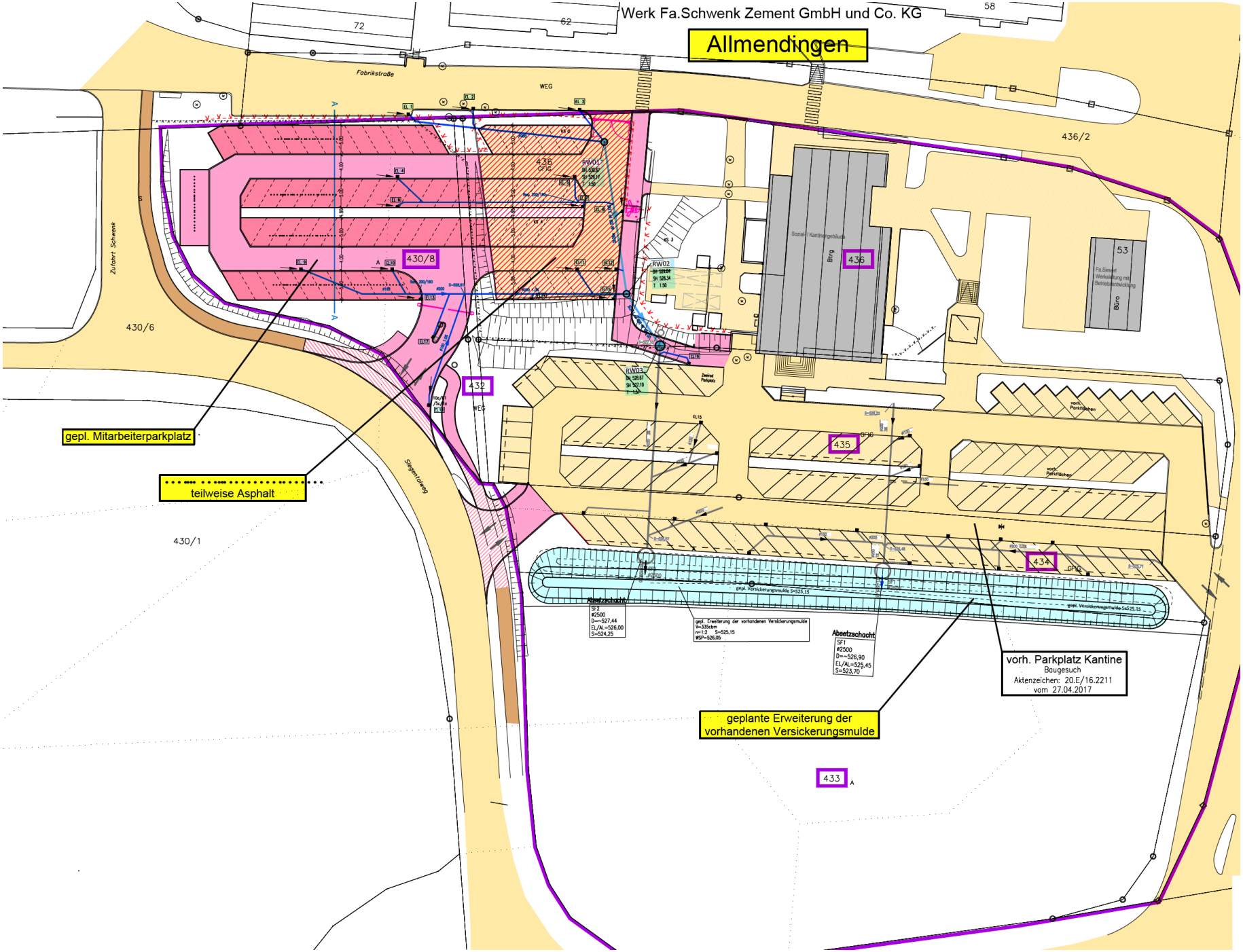
Werk Fa.Schwenk Zement GmbH und Co. KG
Allmendingen
Fabrikstraße
WEG
Zufahrt Schwenk
Siegentalweg
430/8
430/6
430/1
436/2
436
432
435
434
433
53
Büro
gepl. Mitarbeiterparkplatz
teilweise Asphalt
vorh. Parkplatz Kantine
Baugesuch
Aktenzeichen: 20.E/16.2211
vom 27.04.2017
geplante Erweiterung der
vorhandenen Versickerungsmulde
Absetzschacht
SF2
ø2500
D=~527,44
EL/AL=526,00
S=524,25
Absetzschacht
SF1
ø2500
D=~526,90
EL/AL=525,45
S=523,70